

# Die Bewegungs- Landkarte (BeLa)

Projektvorstellung

# Sport ist überall - Die BewegungsLandkarte (BeLa)

## Bundesweite zentrale Anlaufstelle für das Suchen & Finden der vielfältigen Sport- und Bewegungsinhalte

- Individuelle Sport- und Bewegungsangebotssuche
- Freizeit-, Breiten & Gesundheitssportinhalte
- Erhöhung der Sichtbarkeit & der Vielfältigkeit von Sportdeutschland

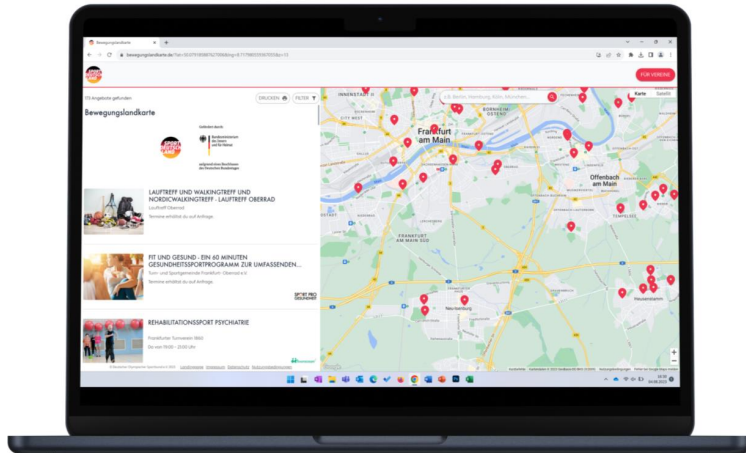

© 2023 Geo Basis-DE/BGK (© 2009), Google

[bewegungslandkarte.de](https://bewegungslandkarte.de)

# Dargestellt auf einer interaktiven Landkarte finden die Enduser für sich passende Sport- und Bewegungsinhalte.

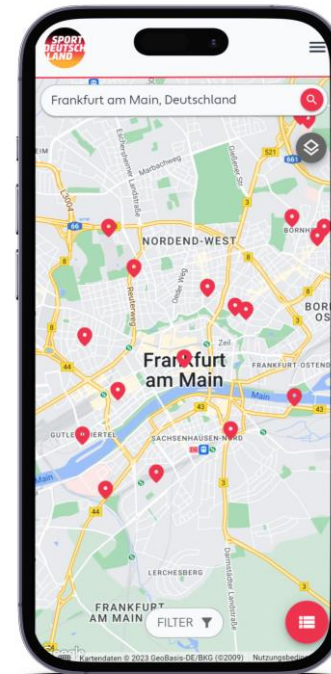
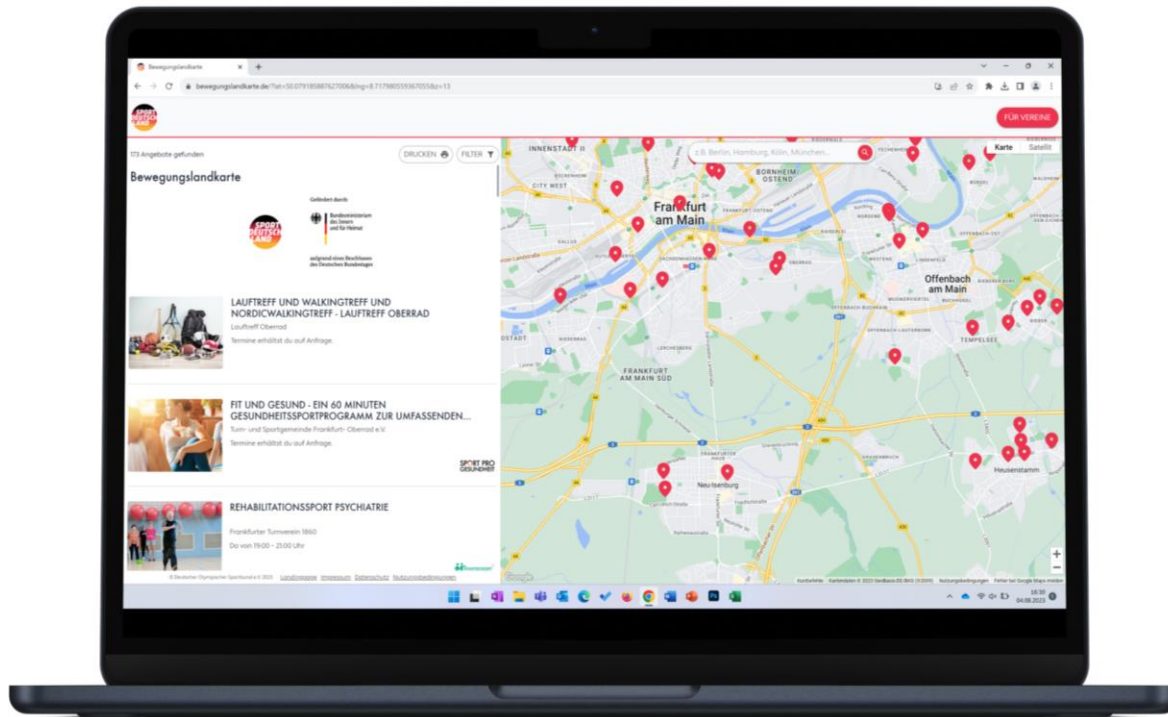

[bewegungslandkarte.de](https://bewegungslandkarte.de)

© 2023 Geo Basis-DE/BGK (© 2009), Google

# Auf der bundesweiten Plattform sind Bewegungsangebote, -events und -orte zu finden.

**Angebote** sind Freizeit- Breiten- und (zertifizierte) Gesundheitssportangebote.

→ Angebote sollten **regelmäßig** oder **wiederkehrend** stattfinden

- z. B. Schwimmkurse,
- Tischtennistraining,
- Lauftreffs,
- ...

- LAUSCHULE INLINESKATEN UND EINSTIEG SKATERHOCKEY** by Spreewölfe Berlin e.V., Fr von 16:30 - 18:00 Uhr.
- KINDERSPORT** by Sportfreunde Berlin 06 e.V., Mo und Mi von 16:00 - 18:00 Uhr.
- TURNEN** by SSC Südwest 1947 e.V., Di von 18:00 - 20:00 Uhr.

On the right, a map of Berlin shows several red location pins. A pop-up window for 'LAUSCHULE INLINESKATEN UND EINSTIEG SKATERHOCKEY' is visible over the map. The website header includes the 'SPORT DEUTSCHLAND' logo and a search bar. The footer contains copyright information and links to 'Landingpage', 'Impressum', 'Datenschutz', and 'Nutzungsbedingungen'.

# Auf der bundesweiten Plattform sind Bewegungsangebote, -events und -orte zu finden.

**Events** sind „besondere“ Ereignisse im Freizeit- Breiten- und Gesundheitssport.

→ Events finden **einmalig** oder in großen regelmäßigen Abständen statt (z.B. jährlich)

- z. B. Basketballturniere,
- Gymnastiktage,
- Tag der Offenen Tür (Verein),
- ...

# Auf der bundesweiten Plattform sind Bewegungsangebote, -events und -orte zu finden.

**Orte** bieten frei zugängliche Sportmöglichkeiten für Personen, die sich sportlich betätigen möchten.

- z. B. Sportboxen,
- Kneipp-Anlagen,
- Bewegungsparcours,
- ...

- SPORTBOX CAMPUS RIEDBERG**: A sportbox facility.
- SENIORENGYMNASTIK**: Offered by TSV 1875 Bonames e.V., with terms available upon request.
- VOVINAM**: Offered by TSV 1875 Bonames e.V., with terms available upon request.

The main area features a map of Frankfurt, Germany, with a search bar at the top right containing 'z.B. Berlin, Hamburg, Köln, München...'. A red pin on the map is labeled 'SPORTBOX CAMPUS RIEDBERG'. The website footer includes copyright information for the Deutscher Olympischer Sportbund e.V. 2023 and links for 'Landingpage', 'Impressum', 'Datenschutz', and 'Nutzungsbedingungen'.

# Es gibt drei Wege, Sport- und Bewegungsinhalte in die BeLa zu integrieren. 1/3

## Erstellung einer API-Schnittstelle\* oder eines CSV-Importers zwischen externer Datenbank und BeLa.

- Meldung der Datenbank beim DOSB ([bela@dosb.de](mailto:bela@dosb.de))
- Zustellung zwei individueller API-Keys für den Zugang in das Testsystem und das Produktivsystem (bei API)
- Geringster Pflegeaufwand durch automatisierte Aktualisierung aller Angebote (bei API)
- Implementierung von Orten aktuell ausschließlich über CSV-Importer möglich

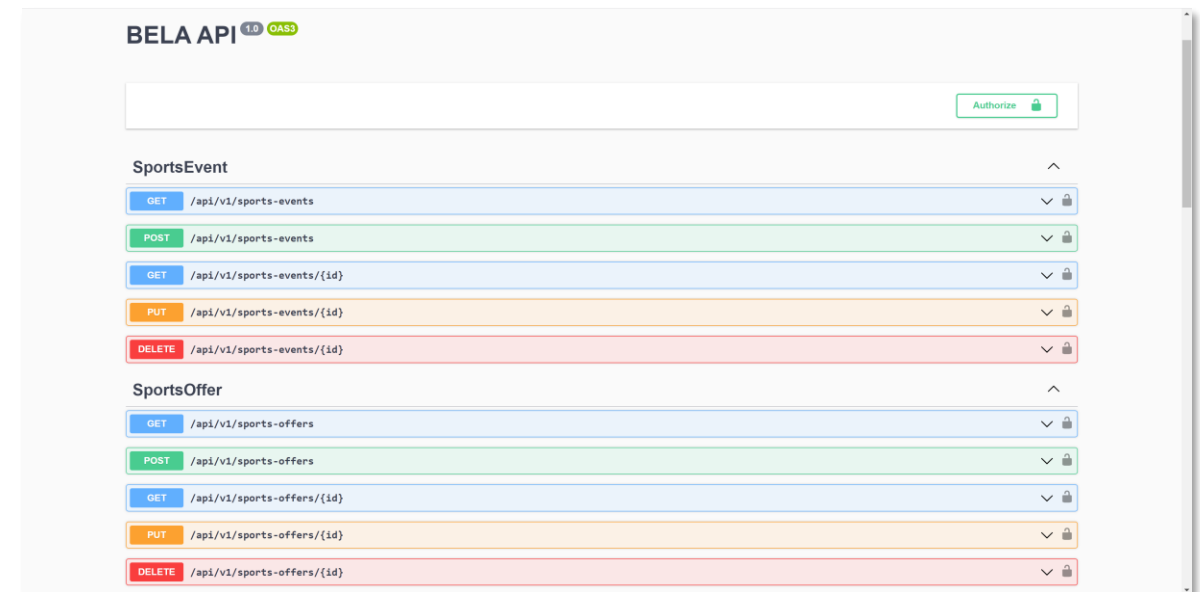

# Es gibt drei Wege, Sport- und Bewegungsinhalte in die BeLa zu integrieren. 2/3

## Selbständige Eintragung der Vereine und selbständige Pflege ihrer Angebote & Events.

- Vereinsnutzer\*innen können sich direkt in der BeLa registrieren und ihren Verein anlegen
- Anschließend folgt ein DOSB-seitiger Prüfprozess (ca. 1 Werktag)
- Dauerhafte eigenständige Eintragung/Pflege der Inhalte über das integrierte Formular möglich

*Diese Möglichkeit besteht auch für weitere Akteure (z.B. Kommune, soziale Träger etc.)*

*→ bitte im Vorfeld Kontakt mit dem DOSB aufnehmen (bela@dosb.de)*

← ZURÜCK

KARTENANSICHT VEREINE

### VEREIN ANLEGEN

**BASISINFORMATIONEN**

Vereinsname\*

Vereinswebseite

Vereinsregisterauszug / Vertrag über eine Spielgemeinschaft o.ä.

Klicke zum Hochladen oder füge Dokumente per Drag & Drop hinzu.  
PDF oder PNG, JPG (max. 10MB)

Keine Datei ausgewählt

Adresse

Zusätzliche Informationen

**KONTAKTDATEN**

Zur Vereinsregistrierung

# Es gibt drei Wege, Sport- und Bewegungsinhalte in die BeLa zu integrieren. 3/3

## Automatisierte Eintragung der Vereine und selbständige Pflege ihrer Angebote & Events.

- Vereine werden von einer Datenbank in die BeLa eingespielt. Der Registrierungs- und Prüfprozess von 1-3 Werktagen entfällt
- Vereinsvertreter\*innen finden den jeweiligen Verein direkt in der BeLa (siehe Screenshot)
- Dauerhafte eigenständige Eintragung/Pflege der Inhalte über das integrierte Formular notwendig

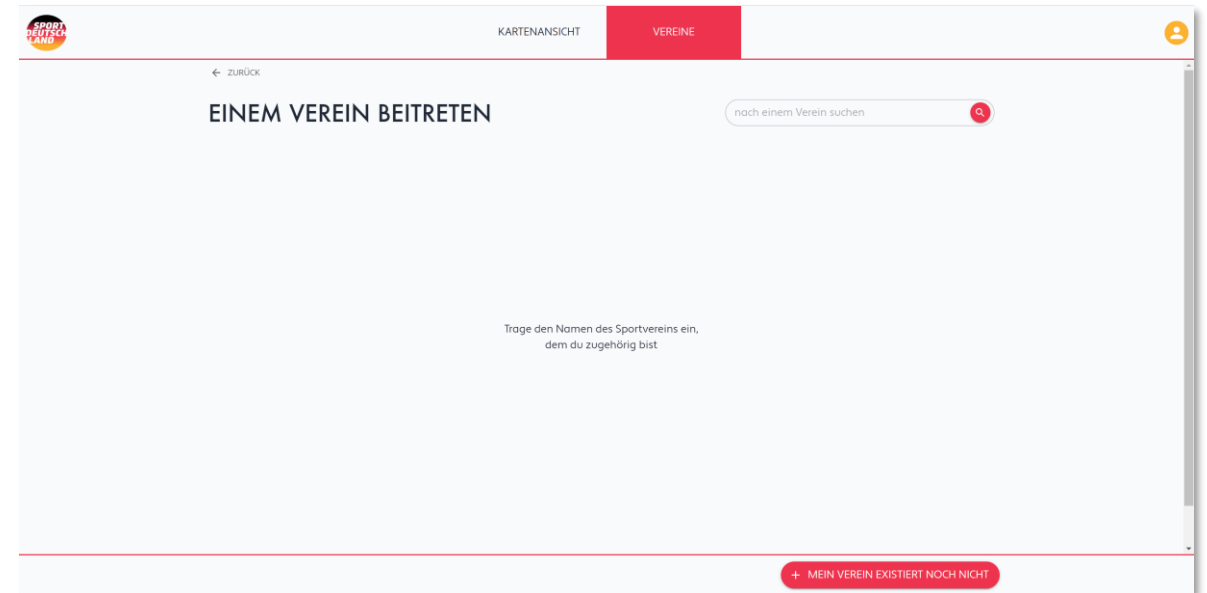

# Mitgliedsorganisationen, Kommunen, Vereine & Projekte füllen die BewegungsLandkarte (BeLa) mit Sport- und Bewegungsangeboten.

SPORT PRO  
GESUNDHEIT

SPORTDEUTSCHLAND  
DIE VEREINSAPP

# Die BewegungsLandkarte (BeLa) auf der eigenen Website verlinken - Best Practices

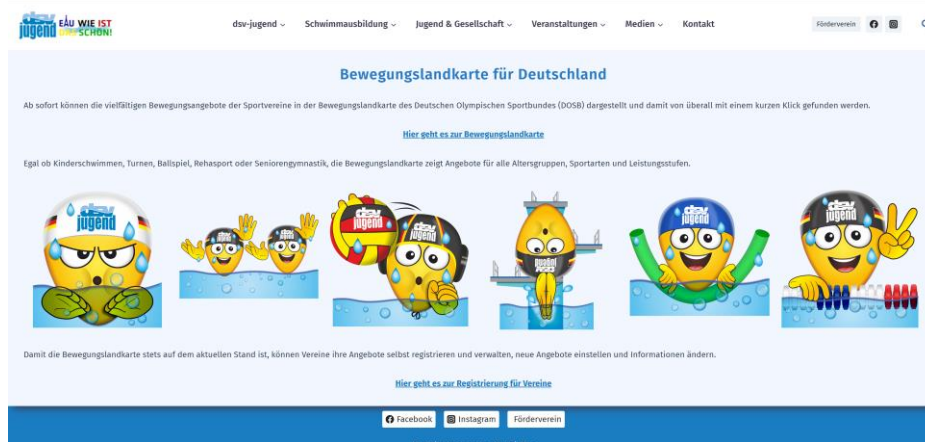

DSV-Jugend, <https://dsv-jugend.de/bewegungslandkarte-fuer-deutschland/>

Bundeszentrale für gesundheitliche Aufklärung (BZgA), <https://www.gesund-aktiv-aelter-werden.de/bewegung/online-bewegungsangebote/>

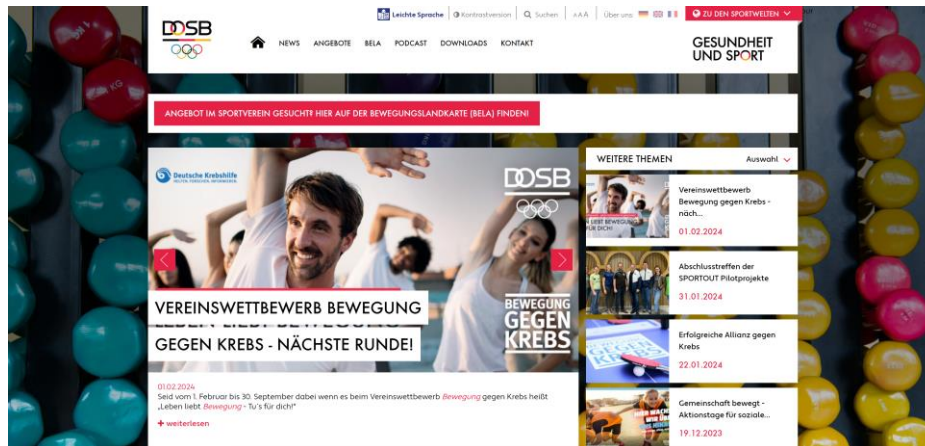

Deutscher Olympischer Sportbund (DOSB), <https://gesundheit.dosb.de/>

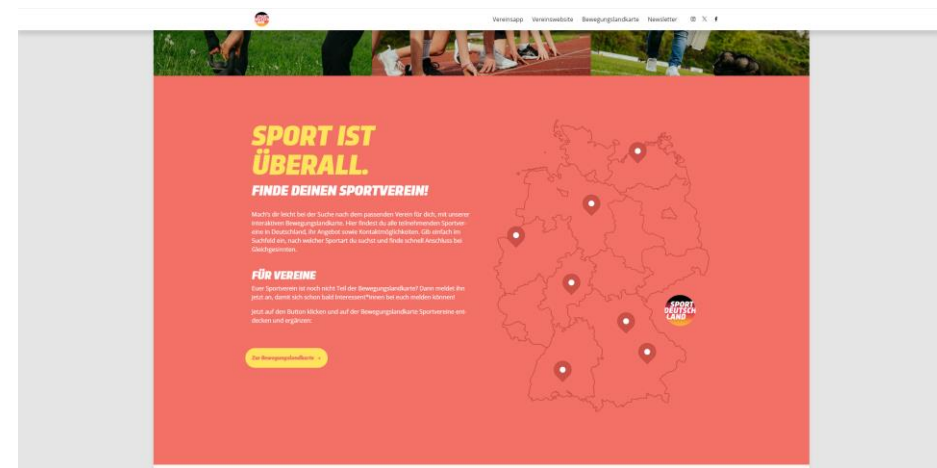

Sportdeutschland, <https://www.sportdeutschland.de/>

# Flyer & Imagefilm

Über [bela@dosb.de](mailto:bela@dosb.de) könnt ihr Flyer für Veranstaltungen etc. anfordern.

## BeLa-Imagefilm zur weiteren Verwendung:

- Format 16:9
- Format 16:9 mit Untertitel
- Format 4:5
- Snippet für Social Media 4:5

Für weitere Informationen und Fragen steht euch das Team der BeLa gerne zur Verfügung.

**Anfragen für Informationsveranstaltungen bitte an:**

[bela@dosb.de](mailto:bela@dosb.de)

**Bei themenspezifischen Rückfragen:**

Ewelina Herbst (Projektleitung): [herbst@dosb.de](mailto:herbst@dosb.de)

Jonathan Burkart (Projektmanager): [burkart@dosb.de](mailto:burkart@dosb.de)

Tobias Rehberg (Digitalisierungsmanager): [t.rehberg@dosb.de](mailto:t.rehberg@dosb.de)

